

総合評価シミュレーション



総合評価落札方式入札が主流になる中、更に攻めの営業戦略を推し進めて行かなければなりません。OPEN現場シリーズの総合評価シミュレーションは、過去の入札参加者データから検索し、評価項目・評価値・入札価格の入力でシミュレーションする、総合評価対策支援システムです。

発注者別・発注者事務所別の検索

入札条件・工事概要等でもの検索可能

Excelファイルでの公告の表示

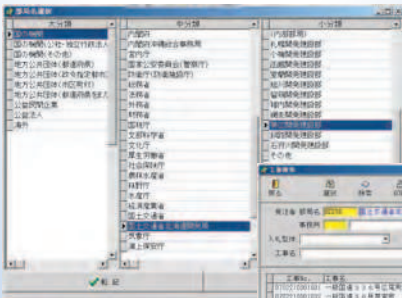

発注者	発注者事務所	工事名	入札金額	評価値	落札
PT2011001001	一般建設 3年保証延長 高層ビル建設工事	415,576,000	409,371		
PT2011001002	一般建設 3年保証延長 商業施設建設工事	484,500,000	461,260		
PT2011001003	一般建設 3年保証延長 住宅建設工事	419,460,000	414,440		
PT2011001004	一般建設 3年保証延長 住宅建設工事	450,460,000	437,240		
PT2011001005	一般建設 3年保証延長 住宅建設工事	429,614,000	422,130		
PT2011001006	一般建設 3年保証延長 住宅建設工事	408,768,000	405,270		
PT2011001007	一般建設 3年保証延長 住宅建設工事	417,440,000	404,260		
PT2011001008	一般建設 3年保証延長 住宅建設工事	410,480,000	407,100		
PT2011001009	一般建設 3年保証延長 住宅建設工事	404,750,000	403,040		
PT2011001010	一般建設 3年保証延長 住宅建設工事	406,540,000	402,000		
PT2011001011	一般建設 3年保証延長 住宅建設工事	407,360,000	400,910		
PT2011001012	一般建設 3年保証延長 住宅建設工事	402,140,000	397,810		
PT2011001013	一般建設 3年保証延長 住宅建設工事	414,270,000	407,000		
PT2011001014	一般建設 3年保証延長 住宅建設工事	409,710,000	402,710,000		
PT2011001015	一般建設 3年保証延長 住宅建設工事	418,880,000	408,640,000		
PT2011001016	一般建設 3年保証延長 住宅建設工事	401,070,000	400,750,000		
PT2011001017	一般建設 3年保証延長 住宅建設工事	402,290,000	401,800,000		
PT2011001018	一般建設 3年保証延長 住宅建設工事	400,960,000	400,720,000		
PT2011001019	一般建設 3年保証延長 住宅建設工事	405,420,000	403,200,000		
PT2011001020	一般建設 3年保証延長 住宅建設工事	400,400,000	400,000,000		
PT2011001021	一般建設 3年保証延長 住宅建設工事	407,500,000	402,750,000		

検索一覧画面

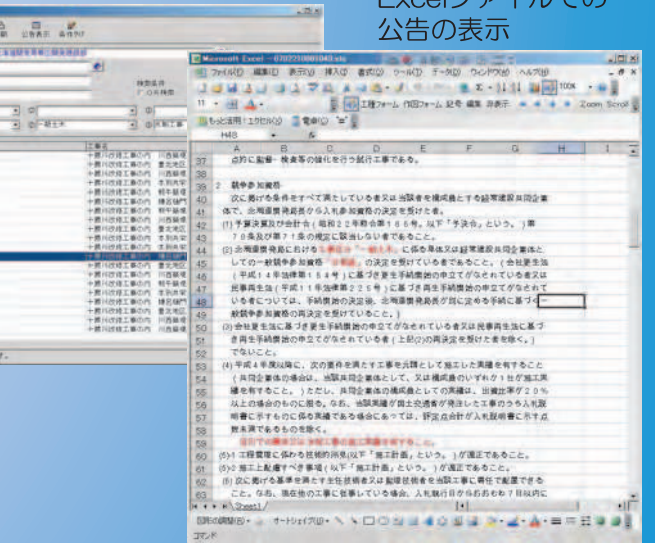

検索した工事に、自社や競合他社を追加し、評価点や入札金額を入力して入札をシミュレーション出来ます。色々なパターンでシミュレーションして保存が可能、結果の上位3社をグラフ表示やExcelファイルとして出力できます。

シミュレーション画面

グラフ表示画面

No.	入札者	加算点合計	基礎点+加算	入札価格	評価値	評価値÷基礎	落札
1	(株) 北土開発	35.5	135.5	184,300,000	73.5214	0	1
2	(株) 野田組	34.5	134.5	183,500,000	73.297	0	2
3	西岡建設(株)	34	134	210,000,000	69.8095	0	3
4	(株) 速住組	34.5	134.5	215,000,000	62.5561	0	4
5	鴻井建設工業(株)	37	137	219,000,000	62.557	0	5
6	笹谷建設(株)	34	134	217,500,000	61.8091	0	6
7	(株) 伊豆君組	33.5	133.5	217,000,000	61.5207	0	7
8	桐谷・本別・イチエイ 経営	33.5	133.5	220,000,000	60.6818	0	8
9	西坂・大樹・善和 経営	32.5	132.5	220,000,000	60.2272	0	9

評価項目	入札金額	関係資料	点数
評価区分		内容	
施工計画		施工上配慮すべき事項	1
工程管理		工程管理に係る技術的所見	1
企業		企業	2.5
地域精通度			1
施工体制			30
企業小計			35.5
配置技術者		配置技術者	0

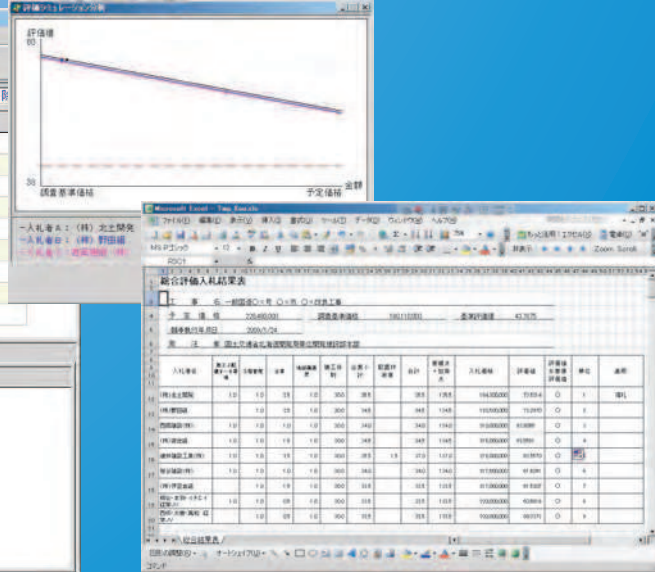

シミュレーションした結果をExcel出力

販売代理店

有限会社 **アイシーエンジニアリング ICE**

〒891-0103 鹿児島県鹿児島市皇徳寺台三丁目59番19号
 TEL: 099-264-5001 FAX: 099-264-7498
 mail: sh-ice@crux.ocn.ne.jp URL: http://www.ic-ing.jp

販売元 株式会社 **ダブルクリック**

080-0810
 北海道帯広市東10条南8丁目1-21
 TEL 0155-20-1580 FAX 0155-20-5576
 URL: http://www.wclick.co.jp
 E-mail: mail@wclick.co.jp